

D&B DEMO DATTER APS

TOBAKSVEJEN 21, 2860 SØBORG

CVR-NR. 13287554 D&B D-U-N-S NR. 58-789-5996 TLF. NR. 36-73-80-00 REGNSKAB 200606

AA
Høj kreditværdighed
Kredit max. 87 kDKK

Status Igangværende virksomhed

DELBEDØMMELSER

Grunddata

Ejerforhold

Økonomi

RATINGHISTORIK

Dato	Rating	Kredit max.
2006-10-17	AA	87
2006-07-02	C	0
2005-04-13	AA	88
2003-08-20	B	0
2000-08-11	Nyetableret	0
2000-03-17	Nyetableret	0

Grunddata

Firmanavn	D&B Demo Datter ApS
Kaldenavn	D&B Demo Datter ApS
Indehaver	
Selskabsform	Anpartsselskab
Hovedsæde	Ja
Grundlagt	1989
Registreret	1989
Aktiekapital	300 kDKK
Antal ansatte	5
Arbejdsgiverstatus	Nej
Koncernregnskab	Nej
Børsnoteret	Nej
Import	Nej
Eksport	Nej
Branchekode	7487 / Forretningsservice i øvr., anden
Hjemmeside	http://www.dnb.com
E-mail	dkdunint@ibmmail.com
Fax	36 73 80 59

Ejerforhold

KONCERNINFORMATION

MODERSELSKAB

1 stk.

D&B D-U-N-S nr.	Selskab	Type	Land
30-622-1672	D&B Demo A/S	Moderselskab	Danmark

DIREKTION

Navn	Funktion	Ansvar
Jens Æblegaard	Adm. direktør	Ledelse

BESTYRELSESINFORMATION

ikke registreret

REVISOR

ikke registreret

TEGNINGSREGEL

En direktør alene

Økonomi

NØGLETAL

Afslutningsdato	2006-06-30	2005-06-30	2004-06-30
Offentlig dato	2006-10-09	2005-10-12	2004-10-16
Antal måneder	12	12	12
Nettoomsætning kDKK	0	0	0
Resultat før skat kDKK	534	500	487
Egenkapital kDKK	1.528	1.518	1.500
Aktiver i alt kDKK	3.988	3.951	3.872
Antal ansatte	5	5	4
Soliditetsgrad	38.31	38.42	38.74
Likviditetsgrad 2	62.62	62.84	63.42
Likviditetsgrad 1	103.83	104.14	105.14>
Overskudsgrad	0.00	0.00	0.00
Afkastningsgrad	13.82	13.82	13.82
Egenkapitalens forrentning	25.98	23.98	23.60
Gældsgrad	1.61	1.60	1.58
Aktivernes omsætningshastighed p/år	0.00	0.00	0.00
Dækningsgrad	0.00	0.00	0.00
Kapacitetsgrad	1.37	1.37	1.37
Nulpunktsomsætning	0	0	0
Sikkerhedsmargin	26.88	26.90	26.88
Kreditorernes oms.hastighed	0.00	0.00	0.00
Debitorernes oms.hastighed	0.00	0.00	0.00
Varelagrets oms.hastighed	0.00	0.00	0.00
Egenkapital i % af nettoomsætning	0.00	0.00	0.00
Likvide midler i % af nettoomsætningen	0.00	0.00	0.00
Bruttomargin	0.00	0.00	0.00

Gearing	91.88	91.70	91.00
Resultatgrad	0.00	0.00	0.00
Payout ratio	0.00	0.00	0.00
Kapitalændring	Nej		
Ændring af regnskabsperiode	Nej		

REGNSKAB

RESULTAT beløb i kDKK

Afslutningsdato	2006-06-30	2005-06-30	2004-06-30	2003-06-30
Offentlig dato	2006-10-09	2005-10-12	2004-10-16	2003-08-10
Antal måneder	12	12	12	12
Bruttoomsætning	2.050	2.030	1.990	5.127
Afgifter	0	0	0	0
Nettoomsætning	0	0	0	145.137
Lagerændring	0	0	0	0
Arb. f. egen regn.	0	0	0	0
Andre driftsindtægter	0	0	0	0
Vareforbrug	0	0	0	-122.672
Eksterne omkostn.	0	0	0	-17.338
Produktionsomkostn.	0	0	0	0
Dækningsbidrag/Brт.	0	0	0	0
Distr. & Salgsomk.	0	0	0	0
Administrationsomk.	0	0	0	0
Forskning og udvikling	0	0	0	0
Personaleomkostninger	-1.219	-1.207	-1.183	-20.701
Afskrivninger	-280	-277	-272	-3.522
Andre driftsudgifter	0	0	0	0
Andre indtægter	0	0	0	0
Primært resultat	551	546	535	-19.096
Finansieringsindtægter	55	25	21	1.584
Andre finansielle indtægter	0	0	0	0
Finansieringsudgifter	-78	-77	-75	-6.221
Andre finansielle omkostninger	0	0	0	0
Indt. kapitalandele	0	0	0	0
Indt. andre kap.and.	6	6	6	0
Nedskriv. fin. akt.	0	0	0	0
Uspes. finansielle poster	0	0	0	0
Finans indtægter	61	31	27	1.584
Finans. udgifter	78	77	75	6.221
Sekundære poster	0	0	0	0
Ordinært resultat	534	500	487	-23.733
Ekstraordinære indtægter	0	0	0	0
Ekstraordinære udgifter	0	0	0	0
Ekstraordinært resultat	0	0	0	0
Resultat før skat	534	500	487	-23.733
Skat af ekst. res.	0	0	0	0
Skat af årets res.	-137	-136	-133	7.010
Andre skatter	0	0	0	0
Skatteregulering	0	0	0	0
Årets resultat	397	364	354	-16.723

Minoritetsaktionærers andel	0	0	0	0
Årets res. eft. min.	397	364	354	-16.723
Udbytte (disp.)	0	0	0	0

BALANCE beløb i kDKK

Afslutningsdato	2006-06-30	2005-06-30	2004-06-30	2003-06-30
Offentlig dato	2006-10-09	2005-10-12	2004-10-16	2003-08-10
Antal måneder	12	12	12	12
Goodwill	0	0	0	0
Udviklingsprojekter	0	0	0	0
Patent o. a. rettigh.	0	0	0	800
Øvr. imm. aktiver	0	0	0	0
Immat. anlægsakt.	0	0	0	800
Grunde og bygninger	0	0	0	46.623
Driftsmidler	1.917	1.898	1.861	3.173
Anlæg u. opførelse	0	0	0	0
Øvr. mat. aktiver	29	29	28	0
Mat. anlægsaktiver	1.946	1.927	1.889	49.796
Kapitalinteresser	306	303	297	0
Anlægsværdipapirer	1	1	1	0
Lang tilgodeh. i koncern	0	0	0	0
Andre tilgodehav.	0	0	0	1.498
Egne aktier	0	0	0	0
Øvr. finans. akt.	135	134	131	0
Finans. anlægsakt.	442	438	428	1.498
ANLÆGSAKTIVER	2.388	2.365	2.317	52.094
Varebeholdninger	635	629	617	27.569
Igangværende arbejde	0	0	0	0
Ejendomme til salg	0	0	0	0
Varedebitorer	543	538	527	23.682
Kort tilgodeh. i koncern	228	226	222	966
Tilgodeh. fra ejer m	0	0	0	0
Andre tilgodehavender	111	110	108	163
Periodeafgrænsninger	83	83	81	448
Værdipapirer	0	0	0	0
Likvide midler	0	0	0	6.075
Andre omsætningsaktiver	0	0	0	0
OMSÆTNINGSAKTIVER	1.600	1.586	1.555	58.903
AKTIVER I ALT	3.988	3.951	3.872	110.997
Aktiekapital	500	500	500	10.000
Opskrivningsshenlæg	223	221	217	0
Overført resultat	765	757	743	0
Forventet udbytte	40	40	40	0
Øvrige reserver	0	0	0	0
Overkurs v. emission	0	0	0	12.417
Egenkap. f. min. int	1.528	1.518	1.500	22.417
Minoritetsaktionærers andel	0	0	0	0
EGENKAPITAL	1.528	1.518	1.500	22.417
Udskudt skat	262	259	254	0
Pensioner	0	0	0	0

Øvr. hensættelser	0	0	0	0
Hensættelse	262	259	254	0
Ansv. lånekap. med ubetinget tilbagetrædelseserklæring	0	0	0	0
Ansv. lånekap. uden ubetinget tilbagetrædelseserklæring	0	0	0	0
Ansvarlig lånekap.	0	0	0	0
Lang gæld t. realkr.	499	495	485	19.583
Lang bankgæld	0	0	0	0
Lang gæld t. koncern	0	0	0	34.102
Lang gæld t. ejer mv	0	0	0	0
Øvrig lang gæld	158	156	153	333
LANGFRISTET GÆLD	657	651	639	54.018
Kort gæld t. realkr.	308	305	299	784
Kort bankgæld	383	380	373	0
Kort gæld t. koncern	7	7	7	27.201
Kort gæld t. ejer mv	49	49	48	0
Varekreditorer	440	436	427	3.097
Selskabsskat	31	31	31	0
Udbytte (kort)	40	40	40	0
Forudbetalinger	0	0	0	0
A/C igangvær. arbejde	0	0	0	0
Anden gæld	291	288	282	3.065
Periodeafgrænsninger	32	27	15	0
Øvrig kort gæld	0	0	0	415
KORTFRISTET GÆLD	1.541	1.523	1.479	34.562
PASSIVER I ALT	3.988	3.951	3.872	110.997
Off. ejendomsvurd.	0	0	0	0
Vurderingsdato				2002-01-01
Revisionsanmærkning	Nej	Nej	Nej	Nej

RATING

Rating	Kredit anbefaling
AAA	Højeste kreditværdighed
AA	Høj kreditværdighed
A	Kreditværdig
B	Kredit mod sikkerhed
C	Kredit frarådes

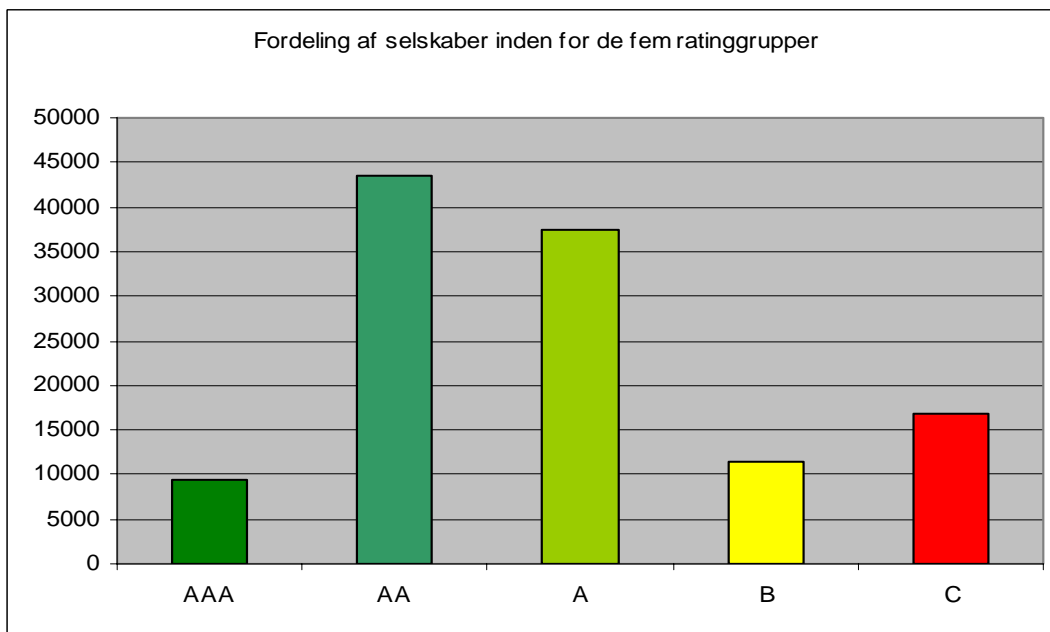

Tallene er baseret på alle selskaber med kreditrating (regnskabspligtige) i Danmark, december 2006.

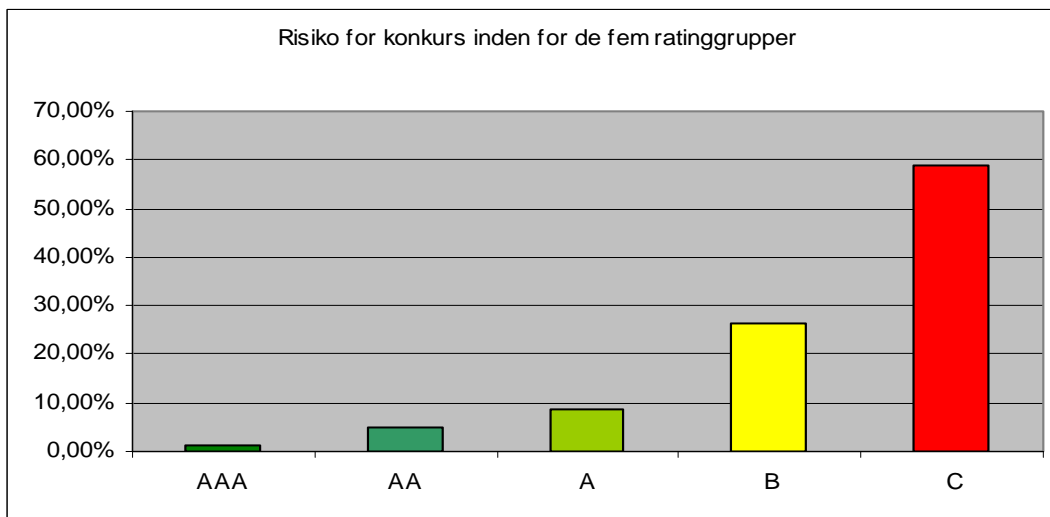

Fordelingen af konkurser på de fem ratinggrupper, korrigeret for forskelle i antal virksomheder, december 2006.

Soliditets erhvervsdatabase, der opdateres dagligt, er udgangspunktet for fastsættelse af rating. Ved udarbejdelse af en rating, tages der hensyn til virksomhedens grundlæggende økonomi, den aktuelle status med mere.

En ratingmodells vigtigste opgave er at omsætte mere eller mindre konkret viden om en virksomhed til en operationel størrelse, og ratingen skal være så enkel, at alle i en virksomhed kan forstå den.

Ved at bruge rating er det muligt at forudse en virksomheds udsigter til økonomisk succes eller økonomisk nedtur. Ratingen opstår, når en mængde udvalgte økonomiske data indlæses i ratingmodellen og ender ud med kort og præcist at vise, hvordan en virksomhed klarer sig økonomisk.

Ratingmodellen er bygget op omkring en vurdering af de følgende fire delområder:

Grunddata

Fx virksomhedens tilstand, dvs. er den aktiv, i betalingsstandsning, under likvidation eller hvornår er den grundlagt, hvilken branche osv.

Dette er illustreret med grafer på første side af rapporten.

Eks.:



Ejerforhold

Der undersøges om virksomheden er en del af en koncern og moderselskabets tilstand tjekkes.

Dette er illustreret med grafer på første side af rapporten.

Eks.:



Økonomi

Det vigtigste område i vurderingen af virksomheden. Udgangspunktet er årsregnskabet.

Dette er illustreret med grafer på første side af rapporten.

Eks.:



Betalinger

Der undersøges bl.a. om der er betalingserfaringer.

Når de fire ovennævnte områder er blevet vurderet (der er mere end 200 beregninger), fastsættes den endelige rating.

KREDITMAX.

En virksomheds kreditmax. bygger på regnskabsmæssige informationer. For at bestemme et selskabs kreditmax. tager vi udgangspunkt i en række regnskabsmæssige elementer, herunder selskabets:

- Cashflow
- Arbejdskapital
- Debitorer
- Likvide midler
- Rating

Der fokuseres på de kortfristede aktiver og indtjeningssevne, da det er let omsættelige aktiver og overskud, der kan dække evt. forpligtelser. Dvs. likviditet er central for udregningen af kreditmax., da likviditet måler, hvilke aktiver virksomheden, på kort sigt, kan anvende til at betale den kortfristede gæld.

NØGLETAL

Dette er en gennemgang af de mest anvendte nøgletal.

Likviditet

Likviditetsgrad 1:	$\frac{\text{Omsætningsaktiver} \times 100}{\text{Kortfristet gæld}}$
Likviditetsgrad 2:	$\frac{(\text{Omsætningsaktiver} - \text{varelager}) \times 100}{\text{Kortfristet gæld}}$
Debitorernes kredittid:	$\frac{\text{Varedebitorer} \times 360}{\text{Omsætning}}$
Kreditorernes kredittid:	$\frac{\text{Varekreditorer} \times 360}{\text{Varekøb}}$
Varelagerets omsætningshastighed:	$\frac{\text{Omsætning}}{\text{Varelager}}$

Varelager

Aktivernes omsætningshastighed: $\frac{\text{Omsætning}}{\text{Aktiver}}$

Soliditet

Soliditetsgrad: $\frac{\text{Egenkapital} \times 100}{\text{Aktiver}}$

Aktiernes indre værdi: $\frac{\text{Egenkapital}}{\text{Aktie-/anpartskapital}}$

Rentabilitet

Dækningsgrad: $\frac{\text{Dækningsbidrag el. bruttoresultat} \times 100}{\text{Omsætning}}$

Hvor mange procent af omsætningen er der til at dække de faste omkostninger samt et evt. overskud

Nulpunktsomsætning: $\frac{\text{Totale kapacitetsomkostninger} \times 100}{\text{Dækningsgrad}}$

Udtrykker den omsætning ved hvilken virksomheden hverken har over- eller underskud. Aktiviteten udtrykt i dækningsbidrag har samme størrelse som kapaciteten udtrykt i kapacitetsomkostninger

Kapacitetsgrad: $\frac{\text{Dækningsbidrag el. bruttoresultat}}{\text{Kapacitetsomkostninger (dækningsbidrag eller bruttoresultat - driftsresultat)}}$

Viser om dækningsbidraget kan dække de faste omkostninger. KG>1 = overskud

Sikkerhedsmargin: $\frac{(\text{Omsætning} - \text{nulpunktsomsætning}) \times 100}{\text{Omsætning}}$

Hvor mange procent kan salget falde, før det akkurat dækker de faste omkostninger

Indeksberegning: $\frac{\text{Et givet års omkostninger}}{\text{Basisårets omkostninger}}$



Soliditet A/S
Tobaksvejen 21
DK-2860 Søborg

www.aaasoliditet.dk
Tel: +45 36 73 81 84
Fax: +45 36 73 81 77

